Projet

Project

ATMOSPHÈRE & BOIS
Project

2019.01

Index

Pages	**3**
Charpente - *Timber frame*	**4 - 09**
Sur mesure - *Custom made* Grange en kit - *Barn kit*	
Construction	**10 - 15**
Abris de voiture - *Carport* Maison de jardin - *Garden house* Abris de piscine - *Pool House* Extensions - *Extensions* Maisons - *Houses*	
Bardage - *Cladding*	**16 - 19**
Bardage extérieur - *Outdoor cladding* Bardage intérieur - *Indoor cladding*	
Plancher - *Flooring*	**20 - 23**
Plancher intérieur - *Indoor flooring* Terrasse - *Decking*	
Module	**24 - 25**
Barn Box	
Réalisations - *Projects*	**26 - 27**

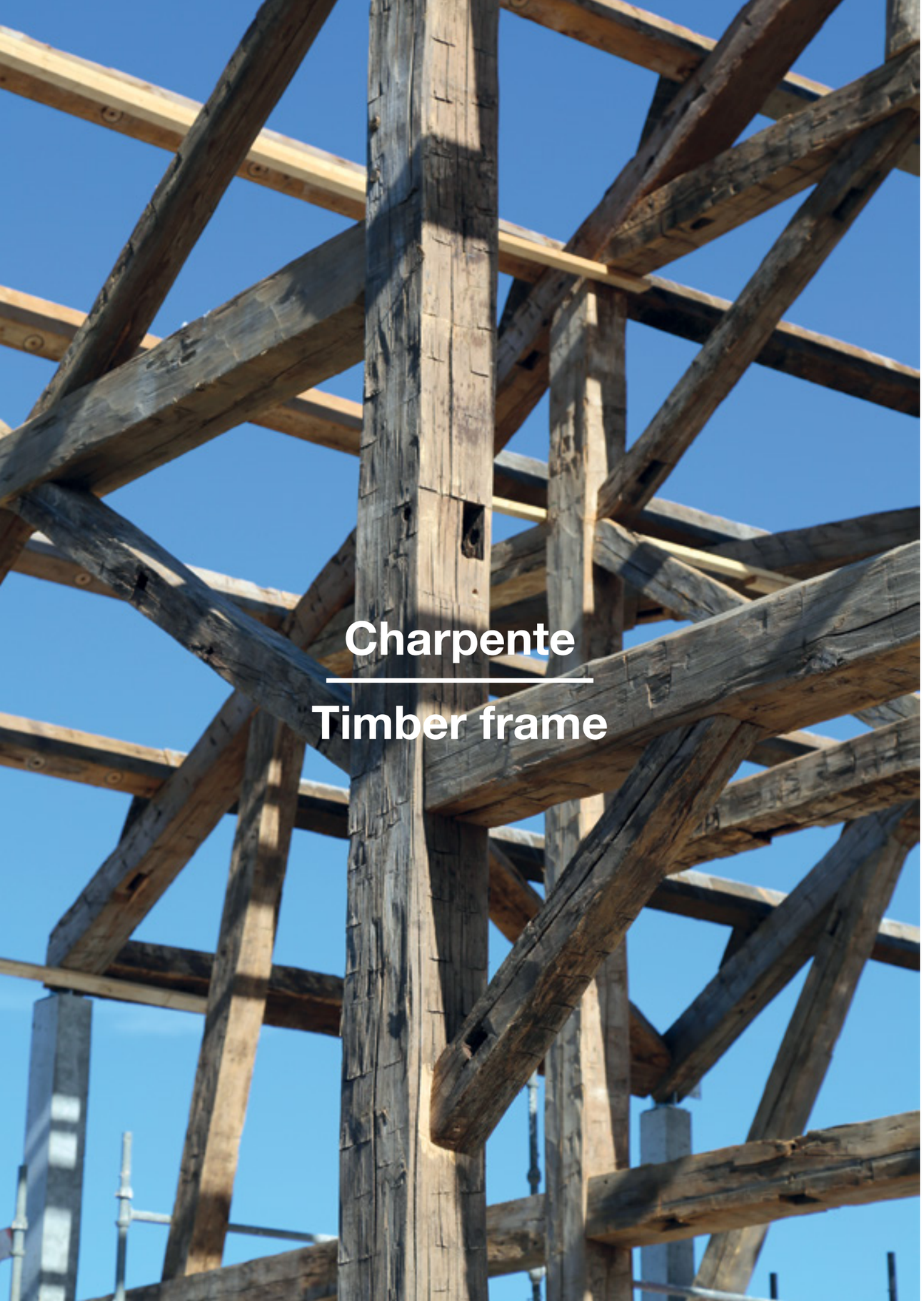

Charpente

Timber frame

Lors du démontage des granges pour le bardage, nous récupérons aussi les poutres et les planchers d'origine. Les poutres sont essentiellement taillées à la hache ou sciées.

Essences: ore, frêne, pin blanc, douglas.

A partir de ces matériaux, nous vous proposons des projets sur mesures. Nos charpentiers pourront réaliser une taille en tenon-mortaise ou des assemblages par connecteurs métalliques.

When dismantling barns for siding we also recover beams and floors. Beams essentially hand hewn and sawn.

Species: elm, ash, white pine, douglas.

From this recovery material, we can propose custom made timber frames. Our carpenters can make joined and tenone or metal connexions assembled.

Etape 1 - *Step 1* Démonter - *Dismantle*

Etape 2 - *Step 2* Trier - *To sort*

Etape 3 - *Step 3* Nouveau projet - *New project*

Etape 3 - *Step 3*

Pré-montage / *Pre-assembly*

Etape 4 - *Step 4*

Re-construction sur site - *Rebuild on site*

Charpente - Granges réhabitlitées

Timber frame - Barn kit

Lors du démontage de nos granges, il arrive que nous découvrions de très belles charpentes essentiellement taillées hache que nous proposons en kit à remonter.
Apres démontage de la charpente, nous restaurons les pièces abimées puis numérotons chaque élément reporté sur un plan pour le remontage. Nous trouvons aussi d'anciennes granges en madrier (Pièces sur pièces) que nous proposons en kit dans le même principe que les charpentes.

When disassembling our barns, sometimes we discover beautiful timber frame structures essentially hand hewn, we offer a kit to refurbish them.
After removal of the frame we restore the damaged parts and will number each item on a drawing for reassembly.
Sometimes we find old barns with logs structures, we offer a kit in the same way as the timber frames.

Etape 2 - *Step 2* Démonter - *Dismantle*

Etape 3 - *Step 3* Reconstruire - *Re construct*

Etape 1 - *Step 1* Choisir sa grange - *Select your barn*

Construction

Bois gris canadien - *Canadian silver grey* Surface: 70 m²

Belgique - Belgium Surface: 50 m²

Belgique - *Belgium* Surface: 18 m²

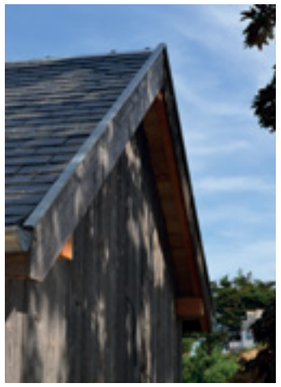

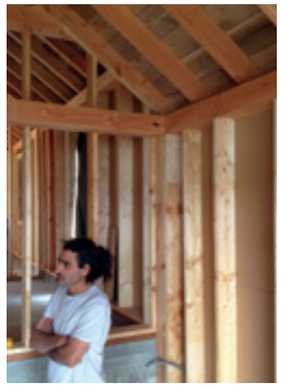

Bretagne - France Surface: 80 m²

Bois gris canadien - *Canadian silver grey* Surface: 15 m²

Belgique - *Belgium* Surface: 40 m²

Belgique - *Belgium* Surface: 70 m²

Bardage gris canadien - *Canadian silver grey cladding* Surface: 30 m²

Belgique - *Belgium* Surface: 100 m²

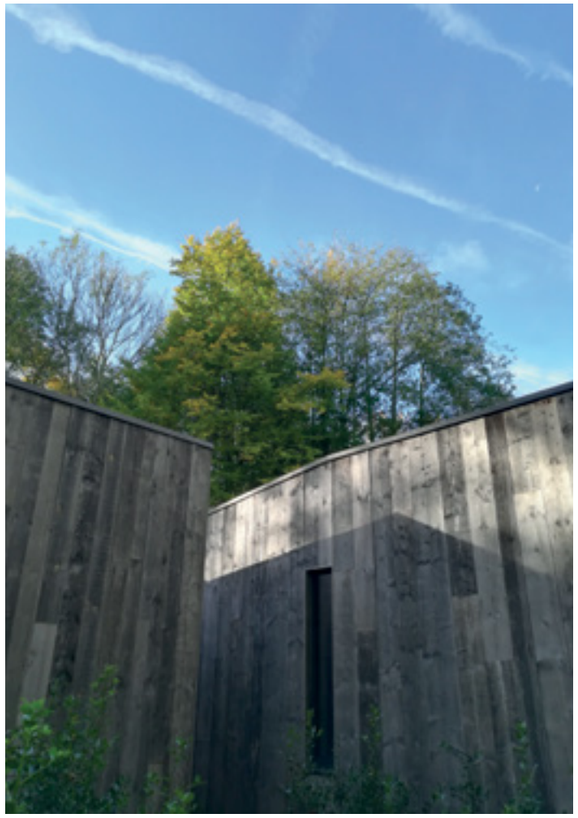

Belgique - *Belgium* Surface: 80 m²

Nos bardages proviennent d'anciennes granges canadiennes et européennes. Ils peuvent être utilisés pour des habillages intérieurs et extérieurs.

Les bardages sont, grisés, marrons, en madriers déco taillés à la hache ou avec des peintures d'origine (rouges, blancs, noirs, verts).

Our wall cladding is carefully salvaged from old Canadian and European barns.It can be used in both interior and exterior applications.

Cladding options: grey, brown, axe-hewn decorative beams or with original paint works. (eg. red, white, black, green).

Habillage bois gris canadien *Canadian grey cladding*

Surface : 1500 m²

Surface : 300 m²

Bois rouge light canadien - *Canadian mild red* Surface: 300 m²

Bois marron - *Brown boards* Surface: 150 m²

Madrier déco Jacket boards

Bois gris canadien *Canadian silver grey*

Bois gris brossé canadien *Canadian grey brushed*

Plancher

Flooring

Nos planchers sont fabriqués à partir de vieux bois ou de bois neuf vieillis (orme, frêne, chêne, sapin).
Les planchers sont proposés en massif ou en multiplis (pour chauffage par le sol).

Type de plancher: lame, point de Hongrie, bâton rompu et Versailles.

Our flooring is offered in both reclaimed wood, and new wood options. (elm, ash, oak, douglas fir). Available in both solid and engineered flooring (underfloor heating).

Flooring styles include: plank flooring, Hungarian point, Herringbone and Versailles panels.

Plancher massif vieilli *Solid aged flooring*

Surface: 150 m²

Fond de wagon - *Wagon flooring* Surface: 20 m²

Nous vous proposons des lames de terrasse fabriquées dans d'anciennes poutres, d'anciens fonds de wagon en bois exotique et d'anciennes planches d'échafaudages en sapin.

Deck boards are manufactured from reclaimed timbers, old rail car flooring in exotic species and old scaffolding planks in Fir.

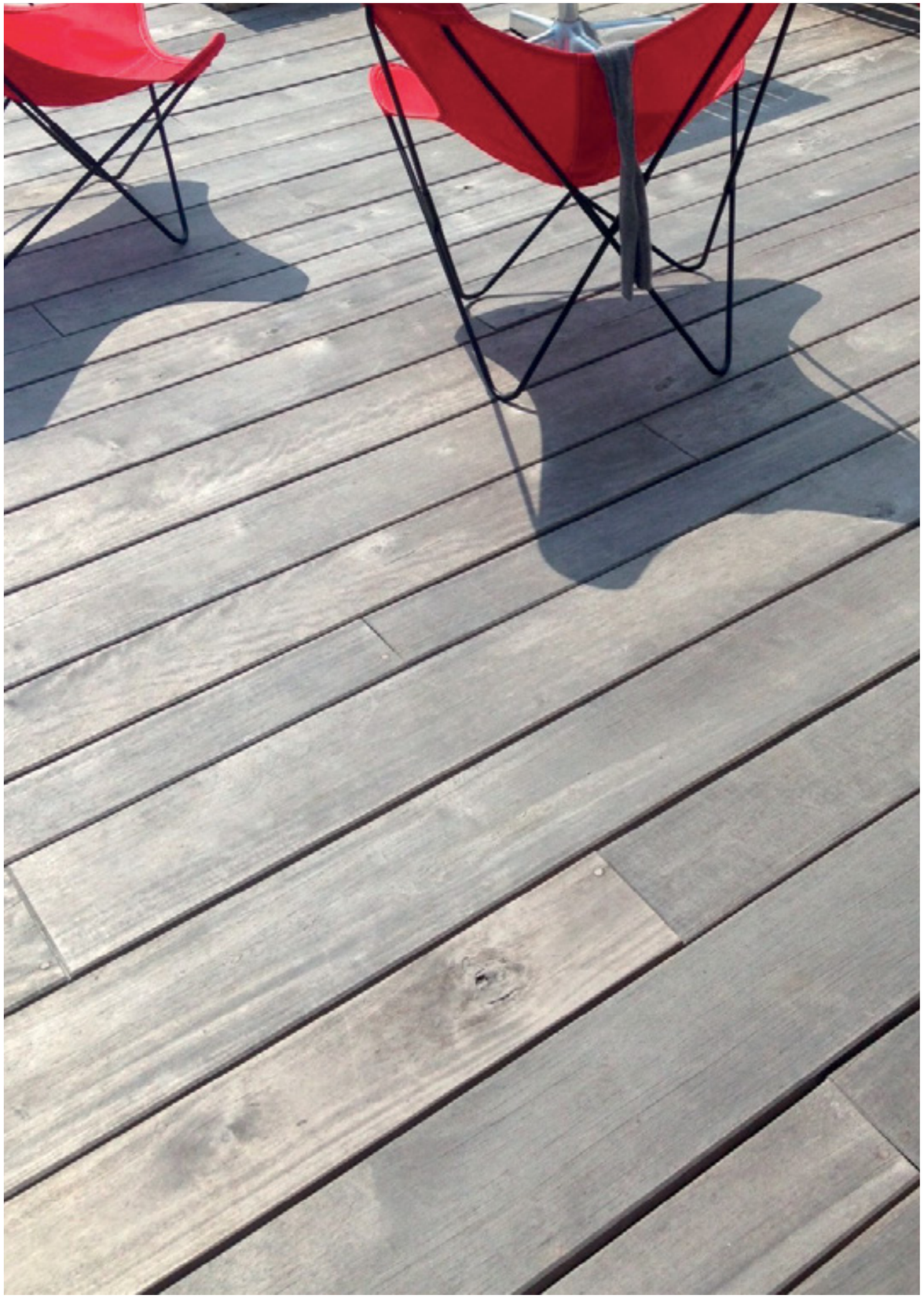

Teck gris - *Grey teak* Surface: 150 m²

Surface: 150 m²

Surface: 45 m²

Module

Complétez votre offre de logement de façon temporaire ou définitive, augmentez votre surface habitable ou de bureaux. Le concept Barn Box by Atmosphère & Bois s'inspire d'un mode constructif de maisons «basse énergie» en ossature bois.

Nous vous proposons deux types de constructions :
- Module préfabriqué
- Module sur mesure

The Barn Box concept is inspired by a focus on the environment with «green» construction in mind. The Barn Box offers a cozy and completely renovated space. Its robust structure allows it to be moved easily, without the inconvenience of heavy foundations. It provides a functional housing option either permanently, temporarily, or even to increase your office space.

We offer two types:
- Pre-fabricated Models
- Custom Built Models

Surface: 22 m²

Durbuy - Belgium

Surface: 35 m²

Réalisations

Projects

1.

3.

2.

4.

5.

6.

7.

8.

1. Bardage rouge - *Mild red cladding*
2. Bardage gris - *Silver grey cladding*

3. Bardage Stromboli - *Stromboli cladding*
4. Bardage marron - *Brown cladding*

5. Bardage rouge light - *Mild red cladding*
6. Bardage madrier déco - *Jacket boards*

7. Bardage et plancher extérieur - *Outddor cladding and flooring*
8. Bardage gris - *Silver grey cladding*

ATMOSPHÈRE & BOIS
Project

Avenue Pierre Holoffe, 3
1342 Limelette - Belgium
+32 10 42 10 36

contacts@atmosphere-bois.com

www.atmosphere-bois.com